Her Hafta Cumartesi Günleri Çıkar

Sayı: 32 . 5 ARALIK 1964 50 Kuruş

ZIPZIP

7 den 77 ye kadar her gencin mecmuası

ÜÇÜNCÜ GOL

bu sayıdan itibaren sizlere anlatıyorlar . .

1

HÜCUM HATTI OYUNCULARININ TOPLU GAYRETİYLE 3 ÜNCÜ GOL DE ÇIKARILDI. BÖYLECE CERİ, BİR MAÇTA 3 GOL ATMIŞ OLUYORDU...
GOL!
MAÇ, BIRAZ SONRA BİTTİ. KAZANAN TAKIMA KUPA HEDİYE EDİLİYORDU...
BAYLAR... BİR OYUNDA 3 GOL ÇIKARAN CERİ'YE DE ÜÇÜZLÜ BİR ÖDÜL LAZIM.
RA RA RA
RERERE RARARA RERERE
DAHA SONRA GİYİNME ODASINDA...
NASIL OLDU DA BAY CİMİ TORAN BİZİM MAÇI SEYRE GELMEDİ!..
BU AKŞAM FRANSA'YA HAREKET EDECEK. YOL HAZIRLIĞI YAPIYOR. YARIN FEDERASYON İDARECİLERİYLE RANDEVUSU VAR.
NİÇİN ACABA ?..
GALİBA DAVİS KUPASI İÇİN FRANSA TAKIMINI ÇALIŞTIRACAK...
CİMİ VE SEN, İKİNİZ HER SPORDA BAŞARILISINIZ. SÖZÜN KISASI BU!
EVET, BİR SPOR KOLUNDA BAŞARILI OLMAK İÇİN HER SPORDAN ANLAMAK LÂZIM... CİMİ BÖYLE DİYOR!
ÖĞLEDEN SONRA CERİ, TORKAY'A DÖNDÜ..
KOLEJ MÜDÜRÜ TELEFON ETTİ, MAÇIN SONUCUNU BİLDİRDİ. AFERİN SANA! 3 GOL ATMIŞSIN....
MÜSAADENİZLE BEN DE "YAŞASIN FRANSA!.." DİYEREK KENDİ FİKRİMİ BİLDİREYİM!..
TOMSON... SOYTARILIĞI BIRAK DA GETİRECEĞİNİ GETİR BURAYA...
CAKETİNİZ BAY CİMİ!..
İKİSİ BİR DOLAP ÇEVİRİYORLAR AMA, NE ?..
DEVAMI GELECEK SAYIDA

dır. Bu arada çok karışık ve şaşırtıcı olaylarla karşı karşıyadır....

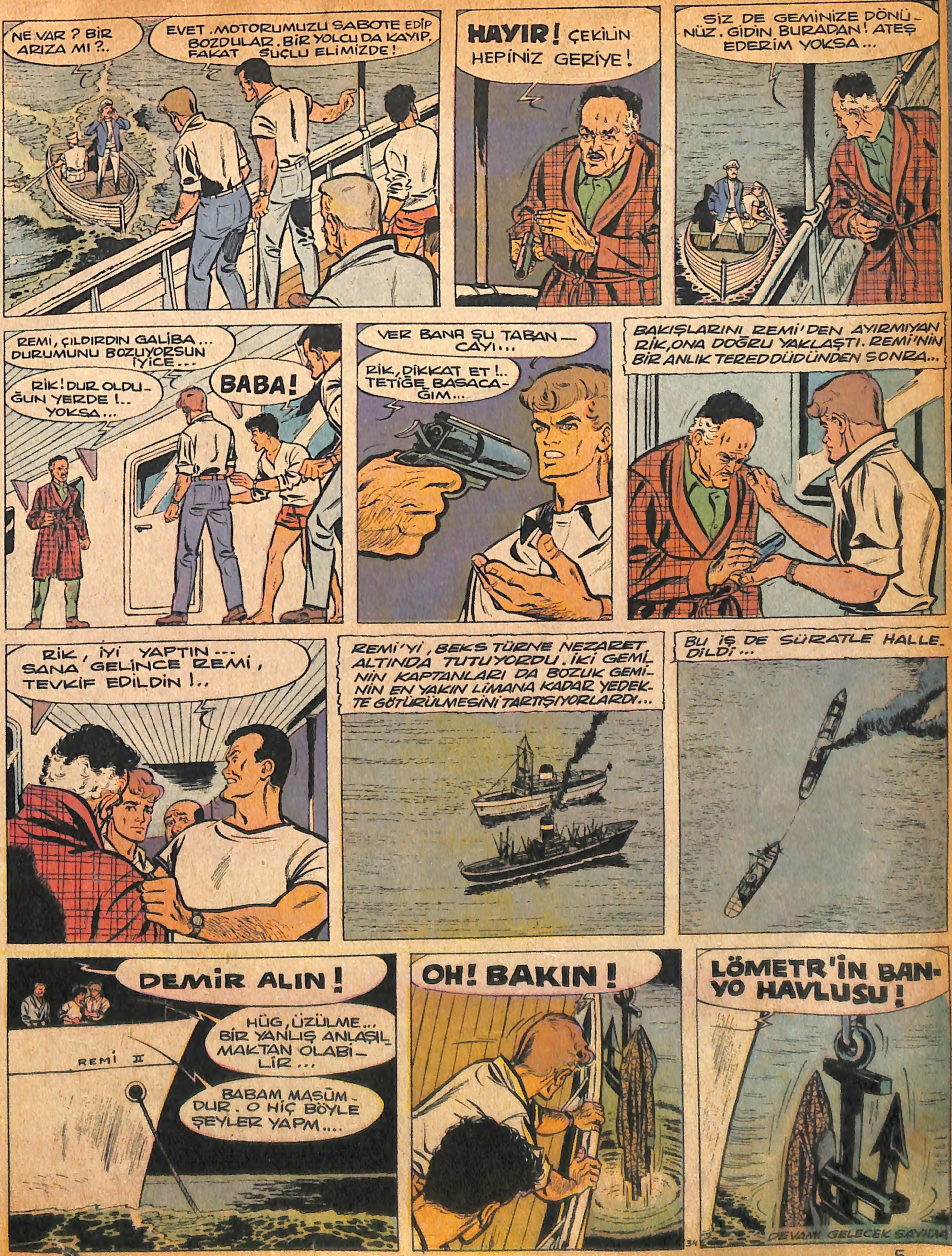
NE VAR ? BIR ARIZA MI ?..
EVET. MOTORUMUZU SABOTE EDİP BOZDULAR. BİR YOLCU DA KAYIP. FAKAT SUÇLU ELİMİZDE!
HAYIR! ÇEKİLİN HEPİNİZ GERİYE!
SİZ DE GEMİNİZE DÖNÜ-NÜZ. GİDİN BURADAN! ATEŞ EDERİM YOKSA...
REMİ, ÇILDIRDIN GALİBA... DURUMUNU BOZUYORSUN İYİCE...
RİK! DUR OLDU-ĞUN YERDE!.. YOKSA...
BABA!
VER BANA ŞU TABAN-CAYI...
RİK, DİKKAT ET!.. TETİĞE BASACA-ĞIM...
BAKIŞLARINI REMİ'DEN AYIRMIYAN RİK, ONA DOĞRU YAKLAŞTI. REMİ'NİN BİR ANLIK TEREDDÜDÜNDEN SONRA...
RİK, İYİ YAPTIN... SANA GELİNCE REMİ, TEVKİF EDİLDİN!..
REMİ'Yİ, BEKS TÜRNE NEZARET ALTINDA TUTUYORDU. İKİ GEMİ-NİN KAPTANLARI DA BOZUK GEMİ-NİN EN YAKIN LİMANA KADAR YEDEK-TE GÖTÜRÜLMESİNİ TARTIŞIYORLARDI...
BU İŞ DE SÜRATLE HALLE-DİLDİ...
DEMİR ALIN!
REMİ II
HÜG, ÜZÜLME... BİR YANLIŞ ANLAŞIL-MAKTAN OLABİ-LİR...
BABAM MASÛM-DUR. O HİÇ BÖYLE ŞEYLER YAPM....
OH! BAKIN!
LÖMETR'İN BAN-YO HAVLUSU!
DEVAMI GELECEK SAYIDA

...ARIŞÇI CON

İzini kaybettiği arkadaşı Stiv. Amsterdam'dan Con'a telefon ederek yardım istemiştir. Con, Amerikadan oraya gelmistir. Stiv, bir gemide korkunç adamlar elinde bulunmaktadır. Gizlice girdiği bu gemide yakalanan Con, müthiş olaylarla karşılaşmıştır...

GEMİMİZE HOŞ GELDİNİZ BAYLAR. FAKAT BU GELİŞİN SEBEBİNİ ÖĞRENEBİLİR MİYİM ?..
YETER ARTIK !.. STİV NEREDE ?..
STİV DE KİM ? BİR ŞEY ANLAMIYORUM BUNLARDAN. SONRA BU SERT KONUŞMANIZ DA HOŞ DEĞİL !..
POLİS ŞEFİ BU ARADA SÖZE KARIŞTI....
KUMANDAN DİNLEYİN BENİ... KONTROL YERİNE KADAR GEMİ İLE GİDECEĞİZ. ORADA POLİSLER ARAMA YAPACAKLAR.
NİÇİN ?.. HER ŞEYİM TAMAM !..
BEN ALDIĞIM EMRİ UYGULARIM... SEBEBİNİ ORADA ÖĞRENİRSİNİZ !..
GEMİDE BAHSETTİĞİNİZ AMERİKALI NEREDE ? NEREYE SAKLADIN ONU ?.. ÇABUK SÖYLE !..
AMA SİZ CANIMI SIKMAYA BAŞLADINIZ !.. AMERİKALI FİLAN YOK BURADA !.. LAUBALİ HİTAP ETMEKTEN MEN EDERİM SİZİ !..
KALP AKÇE ! BENİ DENİZE ATTIRIRSIN HA !.. ÖLDÜĞÜMÜ SANIYORDUN AMA ÖLMEDİM İŞTE !.. LAKIRDI KARIŞTIRIP DURMA !.. ÇABUK SÖYLE, STİV NEREDE ?..
BENİ RAHAT BIRAKINIZ... BEN, SİZİ TANIMIYORUM ! SONRA VAZİFEM VAR... İŞİMİN BAŞINA GİDECEĞİM ARTIK...
HAYIR ! GİDEMEZSİN !
BIRAKIN BENİ !
HIRSLANMAYIN !.. BIRAKIN DA VAZİFEMİ RAHAT YAPAYIM !.. BU TUTUMUNUZLA İŞİ İYİCE KARIŞTIRIYORSUNUZ !
İYİ YA... ÖYLE OLSUN... BU GEMİDE ARKADAŞIM VAR DİYORUM... BELKİ DE ONU ÖLDÜRMÜŞLERDİR. SONRA DA SES ÇIKARMA HA !...
STİV ... HERKES ALEYHİMİZDE... İNŞALLAH BAŞINA BİR FELAKET GELMEMİŞTİR. YOKSA KİMSE BANA MANİ OLAMAZ !..
DEVAMI GELECEK

Acar Cek'in Maceraları

Acar Cek, yeni macerasını bir köpekle paylaşıyor. Kanunsuzluğu meslek edinmiş olanlara karşı savaşan Acar Cek'in heyecan dolu serüvenlerini merakla izliyeceksiniz.

1

ERTESİ SABAH...
24
BAY CEK... ÇABUK AÇIN KAPIYI... O ŞÖVALYE YÜZÜKLÜ ADAM HAKKINDA SİZE SÖYLEYECEK ŞEYLER VAR!...
24
NE VAR TOM ?..
OTELE BİR YOLCU GELDİ. SÖYLEDİĞİNE GÖRE KÖPEĞİN SAHİBİ BİR KAZA GEÇİRMİŞ...ZAVALLIYA BİR HAL OLMASIN SAKIN...
NEREDE O YOLCU?..
AHIRDA...
FAKAT BU YOLCU FAZLA TAFSİLAT VEREMEMİŞTİ...
BENİM BİLDİKLERİM ŞU: ŞEHİRDEN BİR KAÇ MİL UZAKTA BİR ÇUKUR İÇİNDE, DERİ CEKETLİ VE MEKSİKALILARIN GİYDİKLERİ BİR PANTOLON GİYMİŞ BİRİSİ BULUNDU. SAĞ ELİNİN KÜÇÜK PARMAĞINDA BİR YÜZÜK VAR.
BU AÇIKLAMANIZA TEŞEKKÜRLER DOSTUM.
BİR KAÇ DAKİKA SONRA...
BİL...ÇUKUR İÇİNDE KAFASI PATLAMIŞ OLARAK BULUNAN ADAMIN CEF OLUP OLMADIĞINA KANAAT GETİRMEK İÇİN ORAYA GİDECEĞİM BENİ BEKLE...GECE OLMADAN DÖNERİM...
TOLL BRI
PEKİ PATRON! İYİ ŞANSLAR...
İKİ SAAT SONRA DENİLEN YERDE...
ŞERİF, BU SÖYLEDİKLERİNİZLE BENDEKİ SON ŞÜPHELER DE DAĞILDI. HAYDUT CEF TİLEY İÇİN KONUŞUYORUM TABİİ... ÇALINAN 200 BİN DOLAR DA BULUNMADI...
OLAY YERİNE KADAR GİTMEK NİYETİNDEYİM...
OKEY GİDELİM...
ŞEHİRDEN BİR KAÇ MİL ÖTEDE...
İŞTE BURASI...
İNSANA ÜRKÜNTÜ VEREN BİR YER...
DEVAMI GELECEK SAYIDA

PİLOTUN SIRRI

Hepinizin sevdiği tanınmış havacı Dan Kuper, yine heyecan ve merakla izliyeceğiniz yeni macerasında, solukları kesecek tehlikeleri nasıl atlattığını gözlerinizin önüne serecektir.

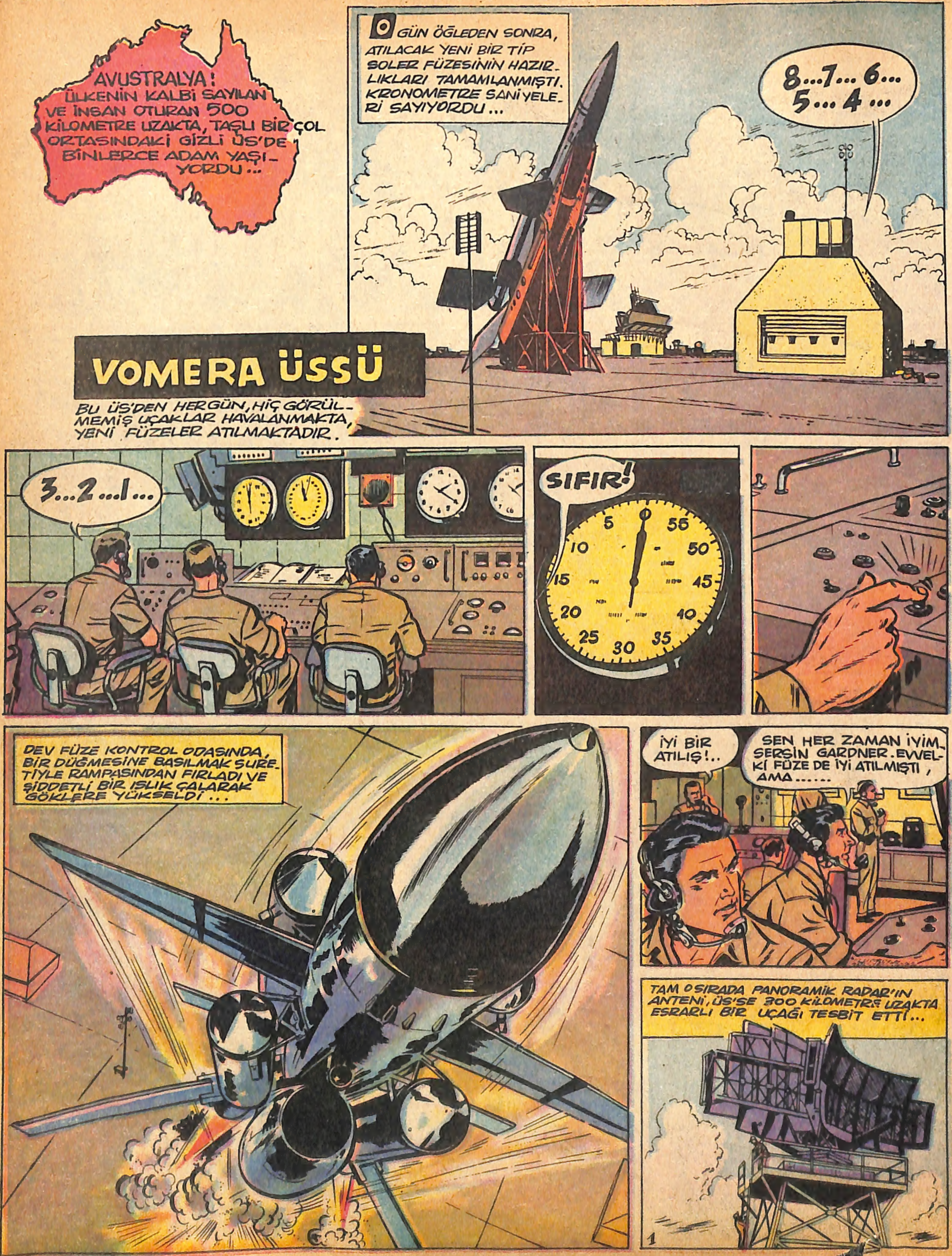

ŞEF... IŞIKLI BİR SES. HÜVİYETİ ANLAŞILMAYAN BİR UÇAK... HIZINA BAKILIRSA BİR JET OLMALI!
FAKAT... BU SAATTE BÜTÜN TRAFİK KAPATILMIŞTI... KONTROL AYNASINA GEÇİN. DURUMU TESBİT EDİN!..
PAFTA 272... YÜKSEKLİK 3000... SÜRAT SAATTE 750 KİLOMETRE...
ÇOK FENA!.. TEHLİKELİ SAHADA... ARAŞTIRICI FÜZE TARAFINDAN İNDİRİLECEK...
KONTROL KULESİNİN TELSİZİ BELKİ TEMASA GEÇEBİLMİŞTİR. HÜVİYET ARAŞTIRMA BÜROSUNA DA HABER VERECEĞİM!
ALO... BURASI VOMERO KONTROL KULESİ. PAFTA 272 ÜSTÜNDE, 3000 YÜKSEKLİKTE. 750 KİLOMETRE HIZLA GİDEN UÇAĞA İHTAR! DERHAL YERE İNİNİZ! TEHLİKELİ SAHAYA GİRDİNİZ!..
MERA
HİÇ CEVAP YOK. PİLOTU SAĞIR GALİBA! YAHUT KASDEN CEVAP VERMİYOR...
FAKAT O BÖLGEDE BAŞKA BİR UÇAK İÇİN UÇUŞ MÜSAADESİ VERİLMEDİ Kİ..
O SIRADA HÜVİYET ARAŞTIRMA BÜROSUNDA...
BUGÜN ÖĞLEDEN SONRA YALNIZ DAN KUPER'İN UÇAĞI RAPOR EDİLDİ. O DA BAŞKA BİR YÖNDE VE YÜKSEKLİKTE...
YOLUNU DEĞİŞTİRMEK ZORUNDA KALMIŞ OLMASIN?
ÖYLE OLSAYDI DURUMU BİLDİRİRDİ...
YA TELSİZİ BOZULMUŞSA?
OLABİLİR... KULE ARIYOR, CEVAP VERMİYOR... TEKRAR ARAYALIM!
KONTROL KULESİ İŞE GİRİŞTİ...
ALO! BURASI VOMERO KONTROL KULESİ. 24 002'Yİ ÇAĞIRIYORUM. İKİ, DÖRT, ÇİFT SIFIR, İKİ... ACELE YERE İNİNİZ!
AYNI ZAMANDA RADARIN CAMINDA...
ŞEF, FÜZE MEÇHUL UÇAĞA YAKLAŞIYOR...
ARTIK SUSAN PİLOT CEVAP VERSE DE ÇOK GEÇ VE KORKUNÇ... BİR ŞEY YAPAMAYIZ!..
İSTER KUPER, İSTER BAŞKA BİR PİLOT OLSUN... SON UÇUŞU SAYILIR. BİR KAÇ SANİYE SONRA FÜZE, BU UÇAĞI İNFİLÂK ETTİRECEK... HEM BİLİYOR MUSUNUZ, BU BİR ENFRARUJ FÜZESİDİR! UÇAĞI MAHVEDER...
KENDİNE DOĞRU ÖLÜM TAŞIYAN BİR FÜZENİN YAKLAŞTIĞINDAN HABERSİZ GÖRÜNEN DİLSİZ PİLOT, YOLUNA DEVAM EDİYORDU. UÇAĞI DA NORTROP TİPİNDEYDİ. NUMARASI 24002'YDİ... BU PİLOT HEPİNİZİN TANIDIĞI DAN KUPERDİ!..
DAN... YERE İN ÇABUK... FÜZE GELİYOR!..
24002
002
DEVAMI GELECEK SAYIDA

NEVYORK'DA GECE...IŞIKLAR İÇİNDEKİ KOCA ŞEHİR, ARI KOVANI GİBİ KAYNAŞMAKTADIR...
ROKFELLER SENTER'DEKİ RADYOSİTİHOL'ÜN ÖNÜNDE KESİF BİR KALABALIK DİKKATİ ÇEKMEKTEDİR. ŞÖHRETİ ATLANTİK'İ AŞMIŞ OLAN TOKBURGER SİRKİ BU GECE BİR GALA VERMEKTEDİR...
TOKBURGER SİRKİ
HE EUROPEAN CIRCUS - GEANT TA
DAHA İLK NUMARALARINDA SİRK, ÇOK TUTULMUŞTUR...
AMERİKAKALI SEYİRCİLER HAREKETLERİ İLE SEVİNÇLERİNİ BELİRTMEKTEDİRLER.
ÖNCE, BİR KAYGININ HÜKÜM SÜRDÜĞÜ MÜDÜR ODASINDA ŞİMDİ SEVİNÇ YER ALMIŞTIR...
TOKBURGER
İLK KISIM SONA ERMEK ÜZEREDİR... MAJİ VE POM'U DA YANINA ALAN TEDİ, SAHNEDE GÖRÜNMÜŞTÜR...
SEKİZİNCİ SIRADA SAKİN SAKİN OTURAN BİR SEYİRCİ, TEDİ'NİN SAHNEDE GÖRÜNMESİYLE BİRDENBİRE İLGİLENMİŞTİ...
OLAĞANÜSTÜ BİR ŞEY BU !...
NUMARANIN BİTMESİNİ BİLE BEKLEYEMEN MEÇHUL SEYİRCİ, HEYECANINI BELİRTECEK DAVRANIŞLAR İÇİNDE YERİNDEN KALKTI...
ÖZÜR DİLERİM...SİRK MÜDÜRÜ İLE GÖRÜŞMEM LÂZIM. NEREDE BULABİLİRİM KENDİSİNİ?
KORİDORUN SONUNDA, SAĞDAKİ SON KAPI...
RAHATSIZ ETTİM, BAĞIŞLAMANIZI RİCA EDERİM!.. ADIM, CİMİ MEKLOD HOLİVUTTAKİ GALAKSİFİLM'İN BİR AJANIYIM. TEDİ ADINDA BİR ÇOCUK VAR SİZİN SİRKTE. SON NUMARASINI GÖRDÜM, ÇOK GÜZELDİ...BU ÇOCUĞU SİNEMA ALANINDA DA DENESENİZ... BEN, SİZE BU FIRSATI VEREYİM...
FİRMAMIZIN ÇEVİRECEĞİ BİR SÜPER FİLMDE TEKSAS ÇOCUĞU ROLÜ İÇİN KÜÇÜK BİR ERKEK ÇOCUK ARIYORUZ... FİLM'DE SİZİN TEDİYE TIPATIP UYACAK BİR RÔL VAR...BİR DENEME İÇİN ONU HOLİVUDA GÖTÜRMENİZİ TEKLİF EDİYORUM... BAŞARIRSA YOL MASRAFLARI BİZE AİT...OKEY Mİ ?..

AMERİKALILARIN İŞ BİTİREN ADAMLAR OLDUKLARINI SÖYLEMİŞLERDİ AMA BU KADARINI BİLMEZDİM. TEDİ'YE GELİNCE : BENİ ONDAN MAHRUM EDECEKSİNİZ DEMEKTİR. ONUN FİKRİNİ DE ÖĞRENMEK LÂZIM. DAHA DÜZENLENECEK BAZI ŞEYLER DE VAR.
SÖYLEYİNİZ DE TEDİ BÜROYA KADAR GELSİN...
NUMARASI BİTTİ. ŞİMDİ GÖNDERİRİM EFENDİM...
BİRAZ SONRA KÜÇÜK DOSTUMUZ TEDİ, CİMİ MEKLOD'UN TEKLİFİNİ ÖĞRENMİŞ BULUNUYORDU...
ÇOCUĞUM, İNAN Kİ YANILDIĞIM ENDERDİR!
KABİLİYETİNİZİ GÖRÜYORUM. ŞANSLISIN DA... ONDA DOKUZ BAŞARACAKSIN!..
TEDİ, ÂDETA KULAKLARINA İNANAMAMAKTADIR. HOLİVUD'A GİTMEK, FİLM ÇEVİRMEK VE ŞÖHRETLİ BİR YILDIZ OLMAK...
BİR ARA GÖZLERİ, ÜZGÜN BAKIŞLARINI ONDAN AYIRMIYAN MAJİ İLE TARASBULBA'YA TAKILDI. AYRILMAK ÇOK AĞIR GELECEKTİ ONLARDAN...
YALNIZ MI GİDECEĞİM...
TOKBURGER
BU SORUYU ZATEN BEKLİYORDUM TEDİ. SEN DE BİLİYORSUN, BİR BATI TURNESİ DÜŞÜNÜYORDUM. PEK YAKINDA KALİFORNİYA'YA HAREKET EDECEĞİZ. ONUN İÇİN KISA BİR SÜRE SONRA PASİFİK SAHİLLERİNDE BULUŞURUZ.
ERTESİ GÜN UZUN BİR TARTIŞMA OLDU... SONUNDA DA TOKBURGER'LE CİMİ MEKLOD, ANLAŞMAYA VARDILAR... TED VE TARASBULBA, MÜDÜRLE BİRLİKTE LOSANCELES'E GİDECEKLERDİ... DENEME, BAŞARILI SONUÇ VERİRSE TOKBURGER, TED'İ KALİFORNİYA'DA TARASBULBA'YLA BIRAKACAK VE SİRK'İN YENİ TURNESİNİ DÜZENLEMEK ÜZERE NEVYORK'A GELECEKTİ...
TEDİ... BİZİ BIRAKIYORSUN DEMEK?..
BİR AY ÇABUK GEÇER.. HEM, MEKTUP YAZACAĞIM SIK SIK SANA...
İYİ ŞANSLAR DİLERİM TEDİ... GÜLE GÜLE...
MERSİ MAJİ... ÇOK İNCE RUHLUSUN.
POM.. MAJİ'YE GÖZ KULAK OL... İYİ BİR KIZDIR O!..
HAREKET GÜNÜ GELİP ÇATTI... TEDİ, KENDİSİNİ UĞURLAMAYA GELEN SİRK ARKADAŞLARIYLA VEDALAŞTI. LOSANCELES UÇAĞINA BİNDİ... TEDİ İÇİN İLGİ ÇEKİCİ BİR SERÜVEN BAŞLIYORDU...
TWA
DEVAMI GELECEK SAYIDA

HIZLI İLE GOŞOLAR

lıyor. Davar yetiştiren zengin bir çiftlik sahibiyle tanışan Hızlı, türlü tehlikeleri yenecek, Meksika'da "Korkusuz Amigo" olarak tanınacaktır.

UZUN BİR YOLCULUKTAN SONRA...
SAYIN YOLCULAR ... BİRAZ SONRA İNECEĞİZ. KEMERLERİNİZİ LÜTFEN BAĞLAYINIZ...
MÖÖH...
LASTİKLER NEREDEYSE PAS TUTACAKTI HAREKETSİZLİKTEN.
ÇİFTLİĞİME HOŞ GELDİNİZ HIZLI. GÖRÜYORSUNUZ SİZİ KARŞILAMAYA GELDİM. BİNDİĞİM UÇAĞI VE ADAMLARINI SATIN ALMAK İSTEDİM, OLMADI.
ŞU SİZİN ADAMLARINIZ PAMPA'LAR, MOTORLU TAŞIT ARACI GÖRMEMİŞLER Mİ ACABA?
TAŞO VİYEJO!
NE DİYOR?
ESKİ ARABA DİYOR...
ARABAM ESKİ OLMASINA ESKİ AMA EVELALLAH GÜVENİLİR. BEN DE ONUN ATINI BEĞENMEDİM...
N'OLURSA OLSUN... ŞU İNSANLARIN ÇETİN HAYATI ELBETTE İLGİNÇTİR...
ÇİFTLİĞİMDEKİ SOĞUK HAVA TERTİBATI FENA DEĞİLDİR. VAKİT BULURSAM BİNAYI DAHA MODERN YAPACAĞIM.

ALTIN KALPLİ NİL

"Altın Kaplı Nil", kendisini küçümsiyen erkek çocuklara cesaretini ve girginliğini kabul ettirmiştir. Esrarlı Adam, yeni macerasında onun karşısına çıkan gerçekten de garip bir tiptir. Heyecanlı olaylara hemen giriyorsunuz.

İDARE: Ankara cad. Cemal Nadir sok. No:7 İstanbul BASILDIĞI YER: Web Ofset İleri Matbaacılık A.Ş. SAHİBİ: Erol Simavi YAZI İş. Md. Arslan Baran ABONE: Senelik 24, 6 Aylık ... Aylık 6 liradır.